

I.C. di SANT'ELIA FIUMERAPIDO

Infanzia - Primaria - Secondaria I Grado

Via IV novembre snc, 03049, Sant'Elia Fiumerapido (FR)

Tel. 0776350200; Mail fric857001@istruzione.it; PEC fric857001@pec.istruzione.it

Codice Fiscale 90032250608 - C.M. FRIC857001 - C.U.U. UFZFX3

Protocollo: vedi segnatura

CIRCOLARE N. 241

A tutto il personale
A tutti gli alunni e ai loro genitori
A tutti gli utenti
A tutti i candidati
Al DSGA
Al sito

OGGETTO: Svolgimento del concorso per docenti scuola secondaria di primo e secondo grado, posti comuni e di sostegno

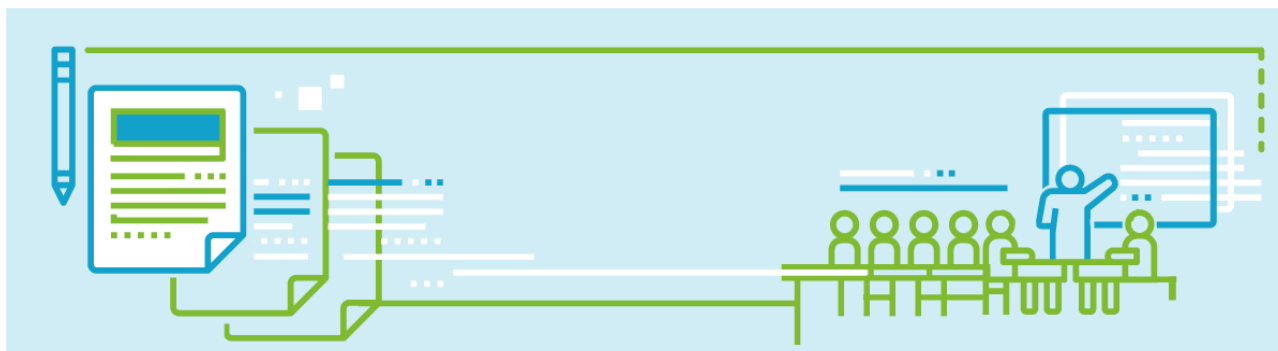

Nei giorni 14, 17, 21, 22 e 25 marzo 2022 presso la sede centrale A. Santilli del nostro Istituto si svolgerà la prova scritta, *computer based*, del «Concorso ordinario, per titoli ed esami, finalizzato al reclutamento del personale docente per i posti comuni e di sostegno della scuola secondaria di primo e secondo grado» di cui ai decreti dipartimentali 05 gennaio 2022, n. 23 e n.5 del 18 gennaio 2022.

Le operazioni di identificazione dei candidati avranno inizio alle ore 08,00 per il turno mattutino e alle ore 13,30 per il turno pomeridiano. Lo svolgimento della prova del turno mattutino è previsto dalle 9,00 alle 10,40 e del turno pomeridiano dalle 14,30 alle 16,10. Il 14 e il 22 marzo è previsto lo svolgimento del solo turno pomeridiano.

Classe di concorso/tipologia di posto	data	turno	Personale impegnato
ADSS	lunedì 14 marzo 2022	pomeridiano	Pirolli, Pannone, Pergola, Verrilli
A019	giovedì 17 marzo 2022	mattutino	Evangelista, Pannone, Pirolli
A019	giovedì 17 marzo 2022	pomeridiano	

A022	lunedì 21 marzo 2022	mattutino	Pirolli, Evangelista, Pergola, Coletta
A022	lunedì 21 marzo 2022	pomeridiano	
A022	martedì 22 marzo 2022	pomeridiano	Pannone, Pergola, Coletta
A048	venerdì 25 marzo 2022	mattutino	Evangelista, Verrilli, Tamburrini
A048	venerdì 25 marzo 2022	pomeridiano	

I candidati accederanno, uno alla volta dalla scala di sicurezza esterna, direttamente al quarto livello dell'edificio (vedi percorso segnalato). Tale zona sarà interdetta a tutti fuorché al Comitato di Vigilanza, al Referente Tecnico d'Aula e ai candidati.

I candidati all'ingresso si sottoporranno ai seguenti adempimenti:

- misurazione della temperatura corporea;
- igienizzazione delle mani;
- utilizzo della mascherina FFP2 a copertura di bocca e naso.

Si ricorda che i candidati dovranno esibire:

- documento di riconoscimento in corso di validità;
- codice fiscale;
- ricevuta del versamento del contributo di segreteria;
- certificazione verde Covid-19 (cd. "green pass");
- quanto prescritto dal protocollo di sicurezza pubblicato sul sito del Ministero.

Il **Comitato di Vigilanza** dovrà attenersi alle "*Linee guida per la gestione del rischio Covid-19*" e al "*Piano operativo specifico per le prove scritte della procedura concorsuale*" di cui alla nota MIUR 8309 del 4/3/2022. I componenti del Comitato di Vigilanza, il Referente d'aula, i collaboratori scolastici dovranno mettere in atto tutte le procedure previste per il regolare svolgimento del concorso.

L'accesso all'area concorsuale del personale avverrà precedentemente a quello dei candidati.

Il personale impegnato nello svolgimento del concorso è convocato mezz'ora prima dell'inizio delle operazioni di identificazione dei candidati presso l'Ufficio del Dirigente Scolastico.

Prima di accedere alle aree dedicate allo svolgimento del concorso, il personale provvederà ad igienizzarsi le mani e poi a indossare il dispositivo di protezione facciale che dovrà essere mantenuto durante l'intero svolgimento della prova concorsuale.

I componenti del comitato di vigilanza, il personale individuato con compiti di sorveglianza ed assistenza interna per lo svolgimento delle prove ed in generale tutte le altre figure presenti nelle aree concorsuali, hanno l'obbligo di:

- a. igienizzarsi frequentemente le mani con apposito gel disinfettante contenuto nei dosatori prima di accedere all'interno dell'area concorsuale;
- b. indossare, prima di accedere e per tutto il tempo di permanenza all'interno dell'area concorsuale, sino all'uscita dalla struttura, facciali filtranti FFP2 privi di valvola di espirazione forniti dall'amministrazione organizzatrice;
- c. compilare il modulo di autodichiarazione ai sensi degli artt. 46 e 47 del DPR 445/20003;
- d. circolare solo nell'aree e nei percorsi indicati ed evitare di avvicinarsi ai candidati a distanza inferiore ad 1 metro.

Dovranno inoltre garantire adeguata aerazione di tutti i locali, mantenendo costantemente (o il più possibile) aperti gli infissi esterni, anche dei servizi igienici o assicurando un adeguato ricambio d'aria attraverso strumenti meccanici.

Disposizioni specifiche per i collaboratori scolastici

I collaboratori scolastici entro il giorno precedente ciascuna prova dovranno:

- predisporre e collocare la segnaletica esterna ed interna per i percorsi di entrata e di uscita dei candidati, delle aule destinate alle operazioni concorsuali, dei servizi igienici (planimetrie, cartellonistica, segnaletica, adesivi per indicare i percorsi di movimento, adesivi per indicare le postazioni da utilizzare);
- collocare all'ingresso dell'area concorsuale e in più punti delle aree (es., aule, servizi igienici, etc.) un adeguato numero di dispenser di gel igienizzante;
- assicurare la fornitura nell'aula destinata all'accoglienza di un adeguato numero di sacchi di plastica per contenere effetti personali.

Il collaboratore scolastico individuato a presidiare l'area concorsuale dovrà assicurare:

- il presidio dell'area concorsuale impedendo consentendo l'accesso solo ai membri del Comitato di vigilanza, al referente tecnico d'aula, ai candidati;
- la pulizia e disinfezione giornaliera;
- la pulizia e sanificazione delle postazioni dei candidati e delle parti comuni, sia prima dello svolgimento della prova, tra una sessione e l'altra e al termine delle stesse;
- la pulizia e igienizzazione dei servizi igienici con idonei prodotti;
- la regolazione dell'accesso ai servizi igienici, al fine di evitare sovraffollamento all'interno dei locali, che dovranno essere costantemente puliti e sanificati dopo ogni singolo utilizzo.

In tutta l'area concorsuale è fatto divieto di consumo di alimenti a eccezione delle **bevande**, di cui ci si potrà munire preventivamente.

Durante le giornate delle prove tutti gli uffici saranno chiusi al pubblico.

Nei giorni di svolgimento delle prove sono sospese le attività progettuali che fanno uso dei laboratori informatici e delle aule impegnate per il concorso o che vedevano impegnati i docenti componenti i Comitati di vigilanza.

In particolare l'incontro previsto per lunedì 14 marzo 2022 per il progetto "Giornalismo" è rinviato a lunedì 21 marzo 2022 allo stesso orario.

L'incontro di giovedì 17 marzo 2022 del progetto "Ceramica" è rinviato a data da destinarsi.

Gli incontri di lunedì 21 e martedì 22 marzo 2022 del progetto "TIC" sono rinviati a data da destinarsi.

Si raccomanda nuovamente a tutto il personale interessato e ai candidati il massimo rispetto delle misure di sicurezza durante tutte le fasi della procedura di svolgimento della prova e per tutto il tempo in cui i candidati permangono all'interno dell'area concorsuale, nonché nelle operazioni di entrata ed uscita dalla struttura.

Sant'Elia Fiumerapido, 08/03/2022

Il Dirigente Scolastico

Prof. Marco Lombardi

Firma autografa sostituita a mezzo stampa ai sensi dell'art. 3,
comma 2, del D.Lgs. 39/93

Si allegano alla presente:

1. il "*Piano operativo specifico per le prove scritte*" prot.8309 del 4/3/2022;

2. planimetria del quinto livello del plesso A. Santilli con evidenziate le aule utilizzate per il concorso e i percorsi di ingresso (blu) ed uscita (rosso);
3. elenchi dei candidati;
4. modello per l'autodichiarazione da prodursi ai sensi degli artt. 46 e 47 del DPR 445/2000;
5. istruzioni per la prova – Comitato di vigilanza;
6. nota MI 7431 del 28/2/2022 - avviso ai candidati;